HAUSBAU-MIT-SYSTEM.DE

MASSIV- INDIVIDUELL - PREISWERT

Einfamilienhaus mit Satteldach bauen EFH Variante „Kirchlengern“

Wohnfläche Gesamt	134,46 m²
Wohnfläche EG	74,10 m²
Wohnfläche DG	60,36 m²

Haus mit Satteldach
Variante 490

HAUSBAU MIT SYSTEM.DE
MASSIV - INDIVIDUELL - PREISWERT

Haus mit Satteldach
Variante 490

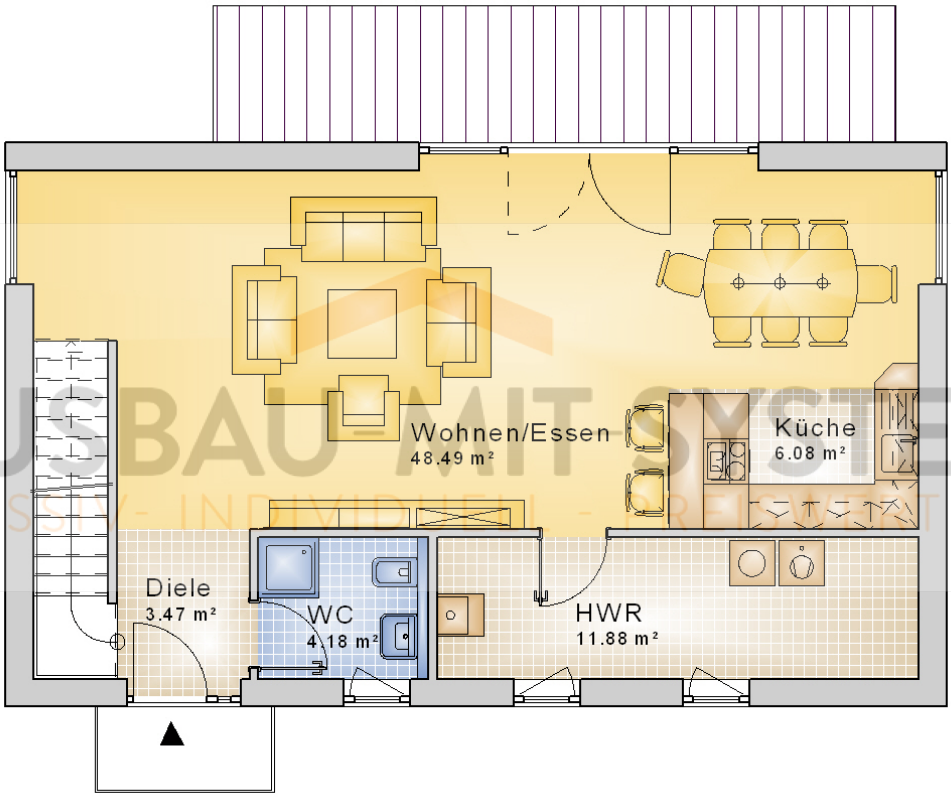

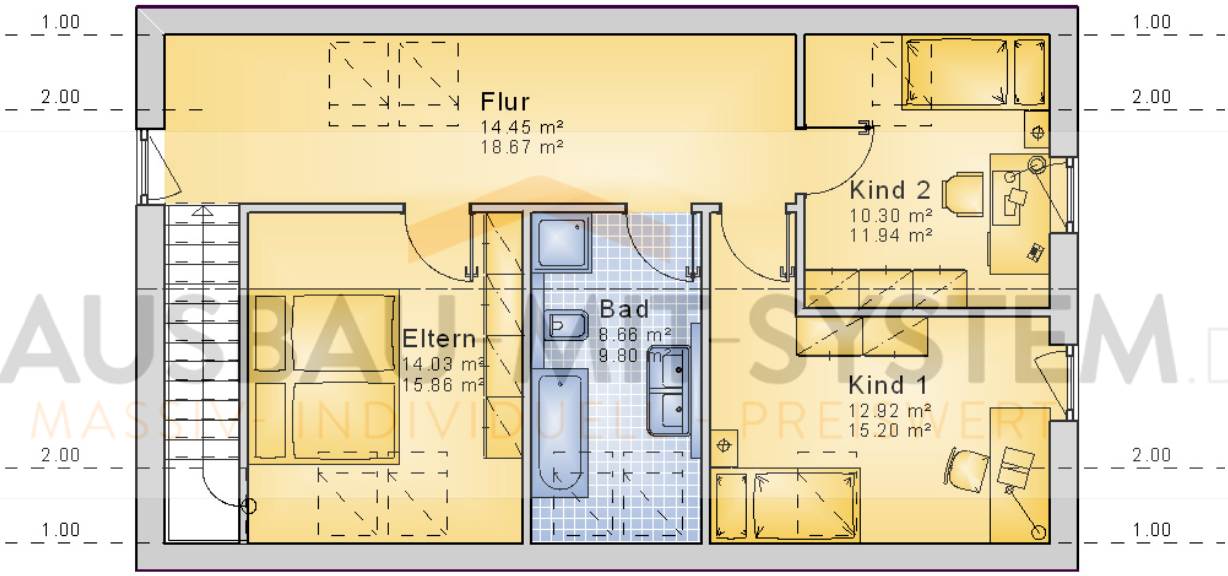

HAUSBAU-MIT-SYSTEM.DE
MASSIV- INDIVIDUELL - PREISWERT

Haus mit Satteldach
Variante 490

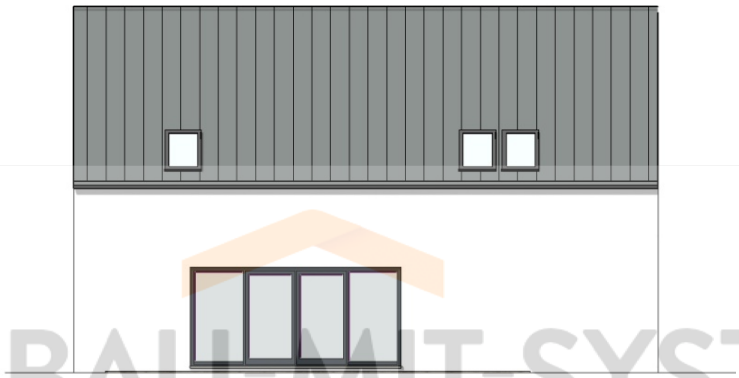

HAUSBAU-MIT-SYSTEM.DE
MASSIV- INDIVIDUELL - PREISWERT

Haus mit Satteldach
Variante 490

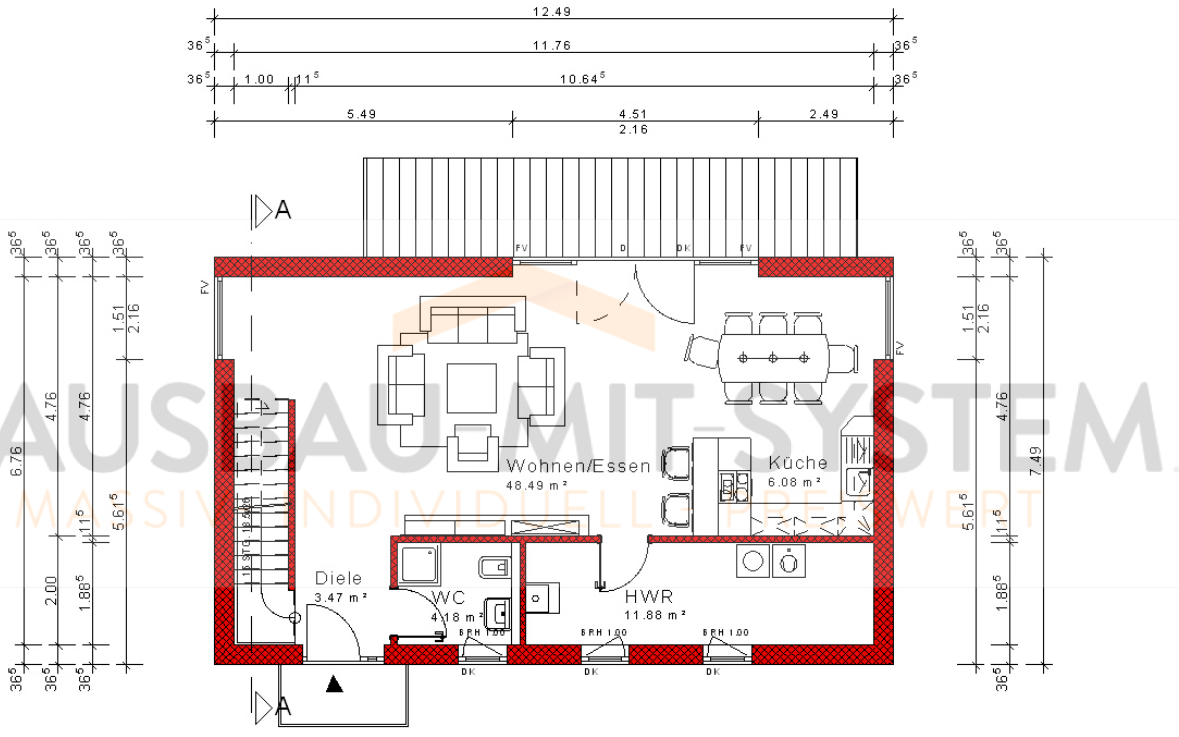

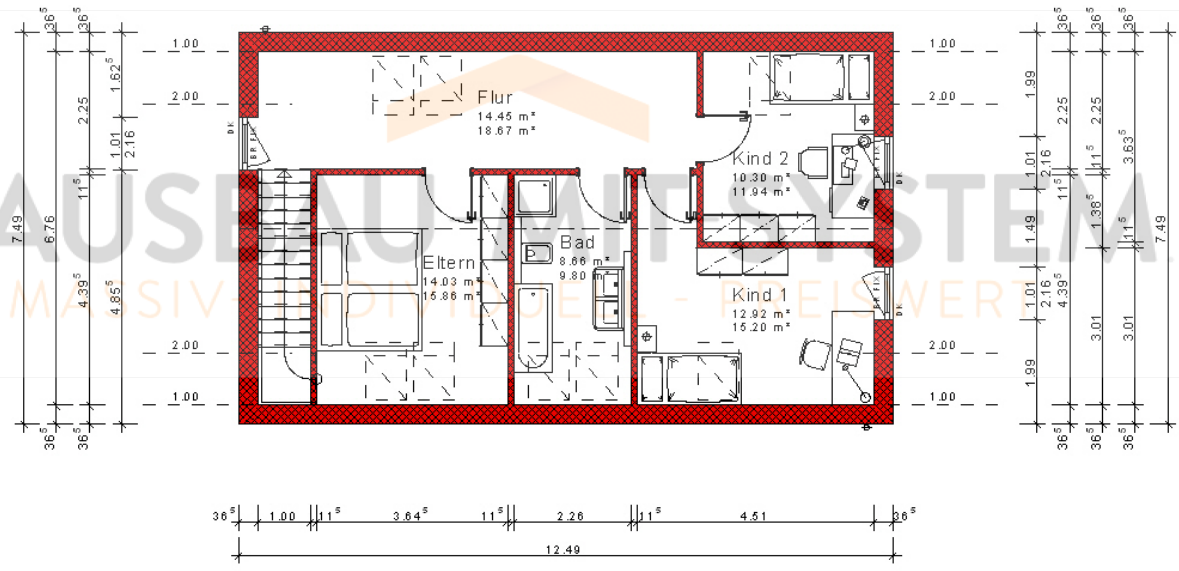

HAUSBAU MIT-SYSTEM.DE
MASSIV INDIVIDUELL PREISWERT

Haus mit Satteldach
Variante 490

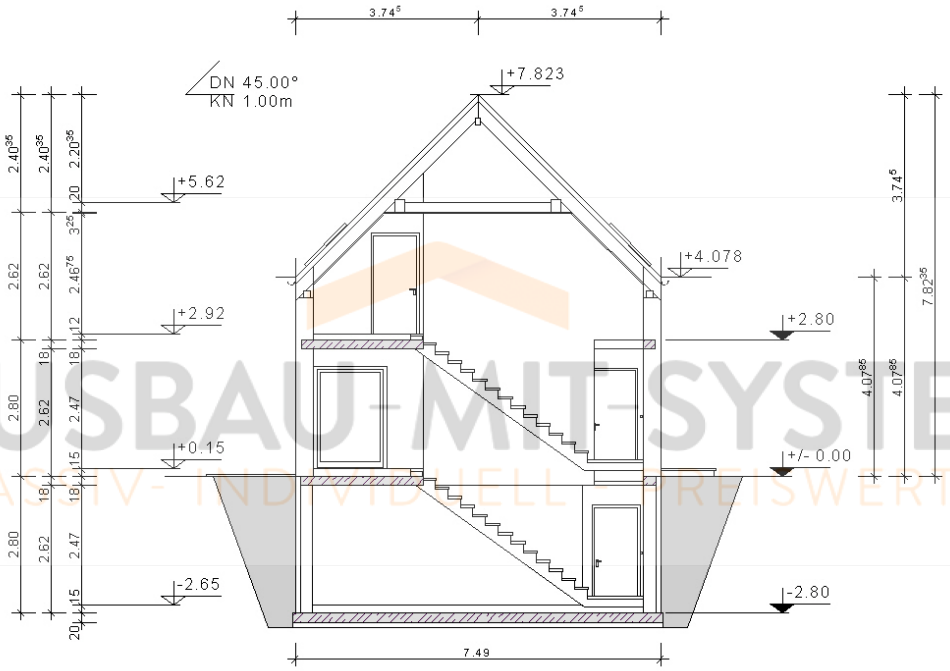

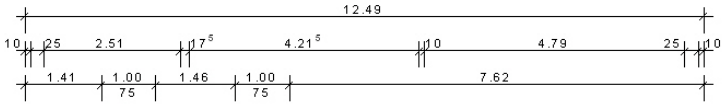

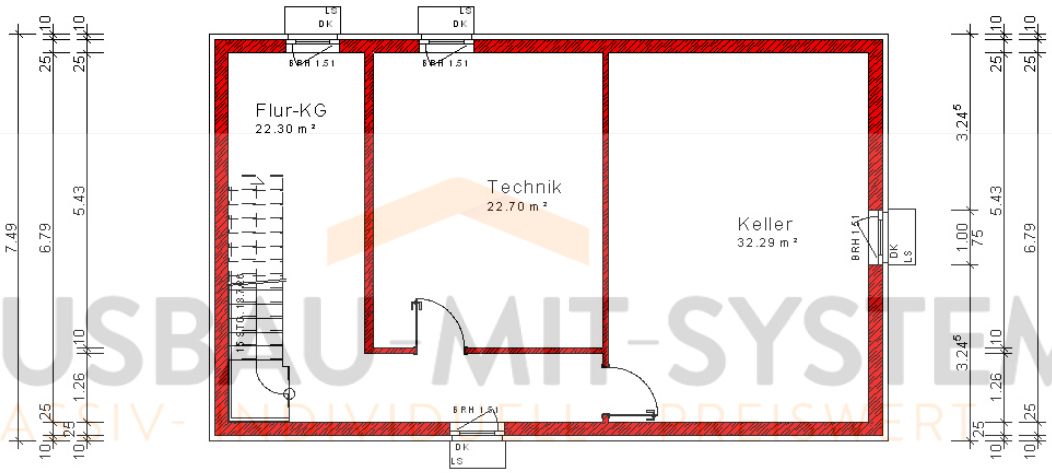

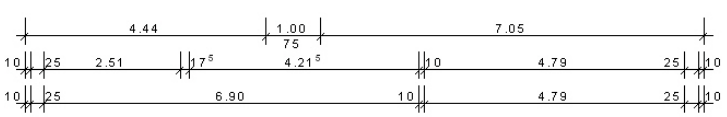

HAUSBAU-MIT-SYSTEM.DE
MASSIV- INDIVIDUELL PREISWERT